

Katastrální situace 1:1000

17. Výkres

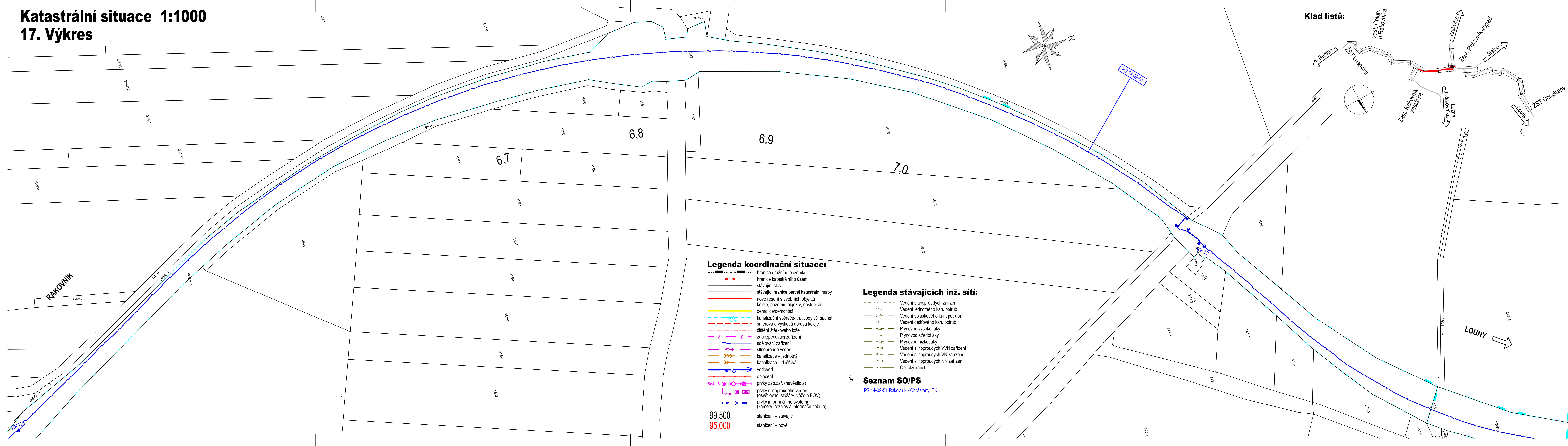

Jiná ověření:		Paré:	
Orientační schéma:		Razítko oprávněné osoby:	

Revize:	Datum:	Popis:	Kontroloval:
P01	16.4.2024	Odevzdání dokumentace k připomínkovému řízení	Ing. Jan Lehnert
001	26.11.2024	Odevzdání dokumentace se zapracovanými připomínkami	Ing. Jan Lehnert

Stavebník/Investor:
 Adresa:
 Zástupce Investora:
 Adresa:

Správa železnic, státní organizace
Dlážděná 1003/7, 110 00 Praha 1
 Stavební správa západ
 Ke Stánčici 656/3, 186 00, Praha 8

Zhotovitel díla:
 Adresa:
 Kontakt:

Valbek, spol. s r.o.
 V Olšinách 2300/75, 100 00 Praha 10
 T: +420 221 592 050
 E: info@valbek.cz

Zhotovitel části/objektu:
 Adresa:
 Kontakt:

MORAVIA CONSULT Olomouc a.s.
 Legionářská 1085/8, 779 00 Olomouc
 T: +420 585 570 444
 E: moravia@moravia.cz

Hlavní projektant (HIP): Ing. Jan Bušovský, Dr.	Specialista: Ing. Marcela Dubská
--	---

<table style="width: 100%;"> <tr> <td style="width: 50%;">Název stavby/akce:</td> <td style="width: 50%;">„Modernizace ŽST Rakovník“</td> </tr> <tr> <td>Název části:</td> <td>SITUAČNÍ VÝKRESY</td> </tr> <tr> <td>Název objektu/díli části:</td> <td>Katastrální situační výkres</td> </tr> <tr> <td>Název přílohy:</td> <td>Katastrální situace 17</td> </tr> <tr> <td>Název díli části přílohy:</td> <td>situace km 6,350 - 7,400</td> </tr> <tr> <td>Odpovědný projektant:</td> <td>Zpracovatel přílohy:</td> </tr> <tr> <td>Ing. Marcela Dubská</td> <td>Ing. Marcela Dubská</td> </tr> <tr> <td>Kraj:</td> <td>Katastrální území:</td> </tr> <tr> <td>Středočeský</td> <td>Rakovník 739081, dále dle příloh</td> </tr> </table>	Název stavby/akce:	„Modernizace ŽST Rakovník“	Název části:	SITUAČNÍ VÝKRESY	Název objektu/díli části:	Katastrální situační výkres	Název přílohy:	Katastrální situace 17	Název díli části přílohy:	situace km 6,350 - 7,400	Odpovědný projektant:	Zpracovatel přílohy:	Ing. Marcela Dubská	Ing. Marcela Dubská	Kraj:	Katastrální území:	Středočeský	Rakovník 739081, dále dle příloh	Označení investora: 5631500849 Zakázka: 20PH61019 Označení části: C Označení objektu/komplexu: C.2 Číslo přílohy (typ/pořadí): 2. 017 Stupeň dokumentace: PDPS Smluvní datum zpracování: 26.11.2024
Název stavby/akce:	„Modernizace ŽST Rakovník“																		
Název části:	SITUAČNÍ VÝKRESY																		
Název objektu/díli části:	Katastrální situační výkres																		
Název přílohy:	Katastrální situace 17																		
Název díli části přílohy:	situace km 6,350 - 7,400																		
Odpovědný projektant:	Zpracovatel přílohy:																		
Ing. Marcela Dubská	Ing. Marcela Dubská																		
Kraj:	Katastrální území:																		
Středočeský	Rakovník 739081, dále dle příloh																		

Měřítko: 1:1000
 Formáty: 7x A4
 TUDU:
 0761 II

Fotogram:

Přehled:

Dokument lze užívat pouze ve smyslu přebíru směrnic a dle zákona, jehož část nemůže být dle zákona 412/2000 Sb. kopírována nebo jinak rozšiřována. Bez souhlasu MORAVIA CONSULT Olomouc a.s.